

枚方市立生涯学習交流センター・枚方市立市駅前図書館の最新情報をお届け！

KINI NARU

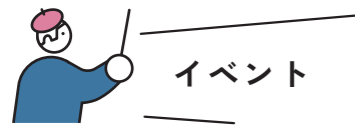

2/15 (土) 14:00~14:30
参加費 無料 / 予約不要

おやこどくしょ会
- いい絵本探していませんか? -
市駅前図書館スタッフが、みんなに読んでほしい絵本や、季節にぴったりの絵本を紹介します。読み聞かせもありますのでぜひご参加ください。まだ知らない絵本に出会えるかも。



2/21 (金) 19:00~20:00
参加費 無料 / 事前抽選予約制

自分に合ったビジネス書の選び方
「flier」の使い方
「flier」は良書との出会いを促進する時短読書サービスです。網羅する書籍の内容も「教養書」や「ビジネス書」と様々。今回は、そのサービスの特徴や実際の使い方について仕事帰りに短時間でサクッと学べるミニ講座です。



2/16 (日) 13:30~15:00
参加費 無料 / 事前抽選予約制

定期読書会
『君たちはどう生きるか』
今回のテーマ本は『君たちはどう生きるか』。あらすじや関連図、用語などをまとめたレジュメを図書館スタッフが用意しておりますので、読んでいなくても楽しんでいただけます！



2/23 (日) 14:00~16:30
参加費 無料 / 事前抽選予約制

バリアフリー映画上映会
『長いお別れ』
視覚や聴覚に障がいのある方も楽しめるよう、音声ガイドや字幕付きの映画を上映します。どなたでも気軽にご参加いただける上映会です。映画が好きな方や新しい体験をしたい方、ぜひこの機会に映画を楽しみにいらしてください。



2/17 (月) 13:30~15:00
参加費 無料 / 予約不要

電子図書館講座
図書館も進化している。
ひらかた電子図書館の使い方や、枚方市立図書館LINEとのアカウント連携、パソコン、スマートフォンでの図書館の本の探し方などについてご案内します。気になるけれど難しそうそんな方におすすめです。



2/28 (金) 18:30~19:30
参加費 500円 / 事前抽選予約制

豆本づくりワークショップ
小さな本が教える、大きな楽しみ
本の歴史や構造についての簡単な講義と実際に小さな本を作る実践ワークショップを行います。普段お仕事で忙しい方や、ものづくりが初めてという方も安心してご参加いただける内容です。



ちょっとキニナル イベントをピックアップ！

その他のイベントや詳しい詳細については、ホームページ (<https://hirakata-elcl.jp/>) をご確認ください。

※2月の休館日はありません。

施設情報

施設名 枚方市立生涯学習交流センター・枚方市立市駅前図書館
住所 〒573-0032 大阪府枚方市岡東町19番1号 ステーションビル枚方5階
開館時間 9:00-21:00
休館日 毎月第4日曜日(ただし休館となる日が休日にあたる場合は開館します)
年末年始(12月29日~翌年1月3日まで)
お問い合わせ 枚方市立生涯学習交流センター
TEL:072-846-5557 / FAX: 072-843-8620
枚方市立市駅前図書館
TEL:072-841-1103 / FAX: 072-841-1135
駐車場・駐輪場 専用駐車場はありませんので、電車・バス等の公共交通機関をご利用ください。



枚方市立生涯学習交流センター
枚方市立市駅前図書館

KINI NARU



HP hirakata-elcl.jp
Instagram @hirakata_elcl
YouTube @hirakata-elcl

knot(e)s

2 2025 6号

2025年2月1日発行 編集・発行：枚方市立生涯学習交流センター・市駅前図書館 指定管理者 (株) 図書館流通センター

あらゆるものと

あなたを結ぶ

knot(e)s

2
2025



HELLO! NEW YOU - INTERVIEW

高野 寛さん

キニナル「グランドピアノ」

音楽が奏でる新しい出会い

Hello!

6号

枚方市立生涯学習交流センター
枚方市立市駅前図書館

KINI NARU

HELLO! NEW YOU

あたらしいあなたに 出会う

ここでは、さまざまな分野で活躍するプロフェッショナルへのインタビューを通して、新しい視点や日々の悩み、課題解決のヒントになるような内容をお届けします。生涯学習に触れ、動きだす、まだ知らない新しい自分に出会えるかも！

「喜びをシェアする」

今回のゲストは、12月に講演会

「続く、イエローマジック」を行っていただきました。

高野 寛 たかの・ひろし
ミュージシャン



ーミュージシャンというお仕事を選ばれた理由をお聞かせいただけますか？

選ぼうにも、なろうと思ってなれる仕事ではありませんでした。出会いに恵まれ、運が良かったからだと心から思います。

ー活動する中で、大切にしている信念やこだわりがあれば教えてください。

自分自身音楽を楽しんで、その喜びをシェアする、という気持ちで曲を作り、ライブをしています。

ー高野さんはどのようにして新しい技術や視点を学び続けていますか？

好奇心を絶やさず、世代を問わず(下の世代からも)知らないことがあれば尋ねて、興味深いことを見つけたら挑戦してみます。

ーこれまで活動されてきた中で、さまざまな交流を経験されたと思いますが、その中で特に「難しい」と感じた交流の場面はあり



講演会の最後はサプライズで生演奏もあり、温かい拍手に包まれながら幕を閉じました。

ましたか？また、そのような状況でどのように対処されましたか？

かつて海外での活動には言葉の壁がありましたが、同時に音楽という言語で乗り越えられるという実感も持てました。今はネットやAI翻訳などで、同じ感覚を持つ人々の世界は、国を超えて一つになってきていると感じます。

ー今後挑戦したいことや目標、夢をお聞かせいただけますか？

もっと海外でのライブに挑戦したいです。

ー最後に、おすすめの本を教えてくださいませんか？その本のおすすめポイントについてもお聞かせください。

小澤征爾
『ボクの音楽武者修行』

まるで物語のようにドラマチックな自叙伝。若き日の小澤さんの破天荒な行動力に勇気をもらえます。

Recommend Book

『ボクの音楽武者修行』

著者 小澤征爾
出版社 新潮社



ー高野さん、ありがとうございました。

高野さんの書籍

Recommend Book

『続く、イエローマジック』

著者 高野寛
出版社 milebooks



PROFILE

ミュージシャン

高野寛(たかの・ひろし)

1964年生まれ。大学生の頃から当時は珍しかった宅録による創作を開始。1988年、高橋幸宏プロデューサーによるアルバム「hullo hulloa」でソロデビュー。ほとんどの楽曲の作詞・作曲・編曲・ギター・プログラミングを自ら手掛けるスタイルで、2024年までにベスト盤を含む23枚のソロアルバムを発表。2024年春・デビュー35周年を期に、ミニマルやアンビエントなどポップスの外側にある音楽を中心としたソロユニット「HAAS a.k.a. Hiroshi Takano」も始動。35周年記念書き下ろしエッセイ「続く、イエローマジック」を2024年11月11日に、35周年記念アルバム「Modern Vintage Future」を2024年11月27日にリリース。

📧 takano_hiroshi 🌐 haas.jp



ピアニストの篠原美樹子さん

現在、このグランドピアノは大集会室に設置され、地域の多くの団体に利用していただき、その美しい音色とデザインから、利用者にとても人気があります。また、2025年3月には「グランドピアノを弾いてみよう」を開催いたします。このイベントで



枚方市青少年少女合唱団のみなさん

2024年9月、枚方市立生涯学習交流センターに国際ソロプチミスト枚方中央からオリジナルグランドピアノが寄贈されました。この寄贈は、国際ソロプチミスト枚方中央の認証40周年を記念して行われたものです。このグランドピアノは、枚方市PR大使である切り絵作家のたけうちひろさんによるデザインが施され、枚方市の風景が切り絵となって表現されています。寄贈式ではピアニストの篠原美樹子さんによる演奏と、枚方市少年少女合唱団の歌声が響き渡り、来場者に心温まるひとときを提供しました。

関連イベント

3/30(日) 14:30~19:00
参加費 無料 / 事前抽選予約制

演奏体験会
グランドピアノを弾いてみよう

普段演奏する機会の限られる「グランドピアノ」を30分間、自由に演奏できます。楽しく演奏してみませんか？詳細はおってホームページ、Instagramにて配信します。

は日頃グランドピアノに触れる機会の少ない方々に向けて、ピアノを自由に弾ける場を提供します。この取り組みを通じて、枚方市立生涯学習交流センターでは、地域に根ざした文化や音楽の広がりを目指しています。今後も音楽の魅力を多くの方に届けるため、さまざまな企画を展開してまいります。このピアノを通じて、多くの方が音楽を楽しみ、喜びを分かち合える場となることを願っています。



たけうちひろさんによる枚方の風景の切り絵がデザインされています。



vol. 06

今回のテーマは
「チョコレート」

今読んで欲しい本を
駅前の本棚からご紹介！



図書館スタッフ
M・K

いちごのケーキやいちご大福に引き寄せられます。

「あの人とチョコレート、この人とチョコレート。」スーパーで、コンビニで、デパートで。今では様々なところで簡単に手に入るチョコレート。そんなチョコレートがどうやって生まれ、今に至るのか。チョコレートを通して見てみる世界の歴史が、色々なエピソードと共に語られます。

枚方市立市駅前図書館の図書館員が毎回異なるテーマで厳選した本をご紹介します。こちらの本は枚方市内の図書館に所蔵されていますのでぜひお立ち寄りください。知らなかった本と出会い、あたらしい自分に出会う、そんな1冊と出会う機会になればと思います。



タイトル | チョコレートで読み解く世界史
著者 | 増田ユリヤ
出版社 | 講談社

knot(e)s!とは?

記録をとる‘note’と、結ぶという‘knot’を組み合わせた造語‘knoto’に、たくさんのつながりが生まれることを願い、複数形で『knot(e)s - ノーツ』と名付けました。スタッフと利用者が分け隔てなく書き込み合うノート(note)のような存在を目指し、『まち、学び、交流』とあなたを結ぶ(knot)ものとなることを願っています。